PANORAMA
DE L'AGRICULTURE & DE LA FORET DES SAVOIE

AGRICULTURES & TERRITOIRES
CHAMBRE D'AGRICULTURE SAVOIE MONT-BLANC
73 | 74

- **1,25 millions** d'habitants
- **+10 000 habitants/an** en Haute-Savoie (2ème croissance en France métropolitaine)
- **+3 000 habitants/an** en Savoie

- **1 041 600 ha** de superficie totale
- **80%** classés en zone de montagne
- **1 300 m** d'altitude moyenne
- **300 000 ha** de SAU dont 150 000 ha en alpage

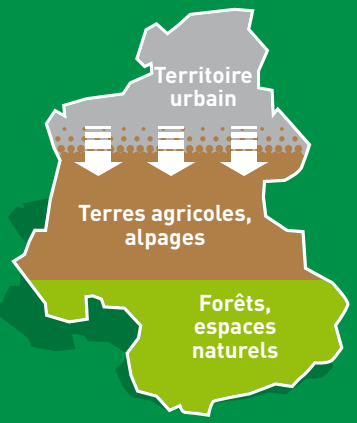

L'urbanisation pèse sur les espaces forestiers, naturels et agricoles, surtout les plus productifs de plaine.

85% des surfaces agricoles sont des prairies.

Un modèle agricole cohérent

L'agriculture de Savoie Mont-Blanc allie productions de qualité et pratiques agricoles adaptées aux contraintes du milieu montagnard. Elle s'organise notamment via des outils collectifs maîtrisés par les producteurs eux-mêmes (réseau des coopératives, syndicats de produits...).

5 840 EXPLOITATIONS AGRICOLES

(-17% en 10 ans) Source : Basaster - Chambre d'Agriculture Savoie Mont-Blanc

41 ha de surface moyenne par exploitation (contre 27 ha en 2000)

GAEC et EARL : le nombre de sociétés a presque doublé en 10 ans.

30 % des exploitations de Haute-Savoie sont en société.

17 % des exploitations de Savoie sont en société.

8 900 Equivalents Temps Plein (-22% en 10 ans) dont 2 000 salariés. Le salariat se développe.

42% des exploitants à titre individuel ont moins de 50 ans.

70% des exploitants en sociétés (GAEC ou EARL) ont moins de 50 ans.

78 % du travail accompli sur l'exploitation est réalisé par la main d'œuvre familiale.

CHIFFRE D'AFFAIRES

Répartition du chiffre d'affaires agricole en 2017 :

522 MILLIONS D'EUROS

68% ISSUS DES PRODUCTIONS ANIMALES

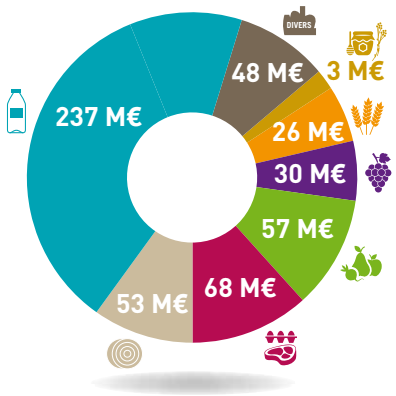

* Autres herbivores, mise en pension d'animaux, fourrages de vente, services entre agriculteurs...

La qualité, héritage et modèle d'avenir

L'agriculture des Savoie se caractérise par ses produits finis de qualité avec une forte valeur ajoutée et un juste retour aux producteurs... Des équilibres et une recherche d'équité développés depuis plus de 50 ans.
Ce choix est aussi celui du collectif et de l'exigence. Par des processus de coopération et l'instauration de règles codifiées, les filières doivent arriver à construire et pérenniser des modèles certifiant l'origine, le respect de pratiques et de savoir-faire, la valorisation de ressources spécifiques (cépages, lait cru, biodiversité...).

46% DES EXPLOITATIONS AGRICOLES savoyardes ont au moins un produit sous signe de qualité (AOP - IGP - Bio ou autre label)

82% du lait est transformé en fromages AOP ou IGP

+5% d'exploitations certifiées Bio en moyenne et par an. Au total plus de 310 exploitations Bio sur 8 000 hectares

14 PRODUITS SOUS INDICATION GÉOGRAPHIQUE

8 FROMAGES DE VACHE

4 AOP : Abondance, Beaufort, Reblochon, Tome des Bauges.

4 IGP : Tomme de Savoie, Emmental de Savoie, Raclette de Savoie, Gruyère.

4 VINS

3 AOP : Vin de Savoie, Roussette de Savoie, Seyssel.

1 IGP : Vin des Allobroges.

1 FROMAGE DE CHÈVRE

1 AOP : Chevrotin

1 POMMES ET POIRES

1 IGP : Pommes et Poires de Savoie

DÉPASSER LES HANDICAPS NATURELS

Le **relief** et le **climat** sont de véritables handicaps pour la production agricole en Savoie Mont-Blanc. Il est donc impossible de miser uniquement sur la quantité et les volumes pour maintenir un prix rémunérateur et rester compétitif.

Il est aussi impératif de **faire face aux surcoûts :** matériel agricole adapté à la pente, bâtiments résistants au poids de la neige et au froid, difficultés d'accès pour la collecte laitière et les services à l'élevage, éloignement des centres d'approvisionnement et de services...

Agriculture et tourisme

Une synergie entre paysages et authenticité

- PRODUITS DE TERROIRS
- ATTRACTIVITÉ DU TERRITOIRE
- ENTRETIEN DES PAYSAGES
- DÉBOUCHÉS COMMERCIAUX
- DÉVELOPPEMENT ET AGROTOURISME
- EMPLOIS

Diversification et développement des circuits courts

37% des exploitations agricoles des Savoie vendent **en circuits courts** (18% en France), soit plus de 2 400 exploitations.

Une dominante de produits fromagers, produits laitiers frais, produits végétaux, viande bovine, volailles et œufs.

20% des exploitations ont une **activité fermière.**

Cette production fermière complète parfaitement le panel des productions agricoles via des filières diversifiées.

PRODUCTION FERMIÈRE

- **POISSONS DE LAC** (50 pêcheurs professionnels sur les lacs Léman, Annecy, Bourget)
- **PRODUCTION PORCINE** (4000 tonnes équivalents carcasse/an)
- **PLANTES AROMATIQUES ET MÉDICINALES**
- **AVICULTURE** (4% des effectifs rhônalpins)
- **ESCARGOTS**
- **PETITS FRUITS**
- **MIEL** (20 000 ruches)

Une agriculture orientée vers l'élevage extensif

Les systèmes d'élevage de Savoie et Haute-Savoie utilisent peu d'intrants. Ils ont un réel intérêt tant sur le plan écologique que sur le plan économique. Le nombre d'animaux par hectare est faible. La pression sur le milieu est donc modérée mais participe toutefois efficacement à l'entretien de vastes espaces. De plus, ces systèmes d'élevage valorisent le potentiel génétique de races animales locales, adaptées au relief et au climat (Abondance et Tarine pour les bovins lait, Thônes et Marthod pour les ovins, Chèvres des Savoie).

LA FILIÈRE LAIT ET FROMAGES DE VACHE

1er pilier de l'agriculture en Savoie Mont-Blanc

1920 élevages dont 34% en haute-montagne

81 000 vaches laitières essentiellement de races Abondance, Tarentaise et Montbéliarde

85% de la production collectée par des coopératives (56% en moy. française)

24% des litrages collectés par des coopératives à gestion directe (+ de 50% en Savoie)

428 MILLIONS DE LITRES DE LAIT / AN

96% destinés à la fabrication fromagère

47 MILLIONS de litres de lait transformés chaque année en fromages fermiers (304 producteurs)

64% du troupeau laitier en Haute-Savoie

36% du troupeau laitier en Savoie

60% de la surface agricole

82% DU LAIT TRANSFORMÉS EN FROMAGES AOP/IGP

236 MILLIONS D'€

43% DU CA AGRICOLE

Une économie dynamique autour d'un plateau de fromages prestigieux.

LA VIANDE BOVINE

95 EXPLOITATIONS PROFESSIONNELLES SPÉCIALISÉES

67% CO-PRODUIT DE L'ÉLEVAGE LAITIER

33% ISSUS DE LA PRODUCTION ALLAITANTE soit 18 000 Unités Gros Bétail

9000 TONNES

Une filière en pleine structuration tournée vers les circuits courts et la restauration hors domicile.

LA FILIÈRE FROMAGE DE CHÈVRE

200 EXPLOITATIONS PROFESSIONNELLES

6 MILLIONS DE LITRES DE LAIT soit 900 tonnes de fromage

12 000 CHÈVRES LAITIÈRES

Une filière 100% fermière
Une AOP Chevrotin
70% des troupeaux en alpage l'été

LA FILIÈRE OVINE

280 ÉLEVAGES PROFESSIONNELS

47 000 BREBIS

2/3 LOCALISÉS EN SAVOIE

Viande d'agneau : **565 TONNES** équivalent carcasse/an

Traditionnellement tournée vers la viande, une filière laitière se développe (30 exploitations professionnelles produisant 400 000 litres de lait). Une race locale : la Thônes et Marthod

Une production végétale diversifiée en vallées

Les productions végétales façonnent le paysage des vallées savoyardes. Bénéficiant de bassins de population importants avec un pouvoir d'achat supérieur à la moyenne française, elles jouent pleinement la carte des circuits courts et du local.

VITICULTURE

540 PRODUCTEURS

2 100 ha

120 000 hl soit 0,55% des vins AOP français

20 CÉPAGES dont de nombreux autochtones (Jacquère, Altesse, Mondeuse, Persan...)

30M€ DE CHIFFRE D'AFFAIRES

95 % des ventes en France dont 75% en région

Forte de ses singularités, la filière viticole est en pleine mutation : restructuration du vignoble, professionnalisation des actifs agricoles, gain de qualité.

PÉPINIÈRE VITICOLE

~50 EXPLOITATIONS Plus de 150 ha

21 MILLIONS de plants commercialisés par an, soit 17% des plants de vignes français

Une filière qui se structure et bénéficie d'une forte réputation notamment pour son travail à façon.

LE MARAÎCHAGE

200 PRODUCTEURS = 500 ha

20% des surfaces certifiées Bio

Une forte dynamique d'installation, des volumes de production encore très loin de la consommation locale.

ARBORICULTURE

110 PRODUCTEURS = 600 ha de vergers

16 000 TONNES
- Pommes (13 000 t)
- Poires (3 000 t)
- Coings
- Pêches
- Noix

1 station expérimentale « fruits à pépins »

6 stations d'expédition

2 coopératives

La lutte intégrée est historiquement au cœur de l'IGP Pommes et Poires de Savoie. Le cahier des charges en cours de révision inclura également la production Biologique et la Vente Directe.

CÉRÉALES

18 500 ha Essentiellement blé, maïs et orge

En Savoie, le maïs représente 74% des surfaces en céréales. En Haute-Savoie les céréales à paille représentent 71% des surfaces en céréales.

HORTICULTURE ET PÉPINIÈRE

140 ha dont 120 ha pleine terre

~60 ENTREPRISES

Des gammes qui s'orientent vers des variétés plus rustiques et adaptées aux conditions locales.

LA FORÊT

L'AUTRE COMPOSANTE DES PAYSAGES

550 ETP

400 000 ha soit 38% de la surface des deux départements

57% DE FORÊT PRIVÉE

des parcelles sur des pentes de plus de 30%

92 MILLIONS DE M³ DE BOIS SUR PIED

159 220 propriétaires

480 000 m³ DE RÉSINEUX VALORISÉS = **82%** DE LA RÉCOLTE ANNUELLE TOTALE

Avec 150 000 tonnes, le bois énergie continue sa progression annuelle.

Sources : Ministère de l'Agriculture, Chambre d'Agriculture Savoie Mont-Blanc, ILS, FDCL,EDS,FIB.

CONSEIL SAVOIE MONT BLANC

www.services.casmb.fr
contact@smb.chambagri.fr

Annecy 52 avenue des Iles 74994 Annecy Cedex 09

Saint-Baldoph 40 rue du Terraillet 73190 Saint-Baldoph

AGRICULTURES & TERRITOIRES
CHAMBRE D'AGRICULTURE SAVOIE MONT-BLANC
73 | 74